

“ON ZON SU[©]” CORSO PROFESSIONALE 1° MODULO 2011

A CASTELL'AZZARA (GR)
presso L'Agriturismo La Contea degli Angeli,



in prossimità delle “Città del Tufo” (Pitigliano, Sorano, Sovana) e dei siti archeologici Etruschi. A pochi chilometri da Siena, Orvieto, Viterbo e dal Lago di Bolsena. Immane i bagni nell'acqua calda di Saturnia, Sorano, Bagno Vignoni, San Casciano, Bagni San Filippo, Chianciano...
...o al mare sulle spiagge dell'Argentario!



**ECCEZIONALE PROMOZIONE
per l'Anno Accademico 2011**

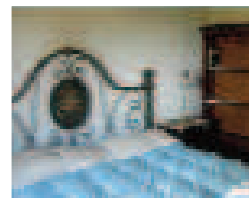

È in previsione l'attivazione in Toscana di un Corso Professionale 1° Modulo di On Zon Su[©] (riflessologia tradizionale cinese del piede).

Il Corso, residenziale, si terrà presso l'Agriturismo “La Contea Degli Angeli” a Castell’Azzara (GR) - www.laconteadegliangeli.it.

La durata sarà di un weekend al mese per 6 mesi (esclusi luglio ed agosto). Il costo del Corso sarà di euro **1200,00**. **Il vitto e l'alloggio che saranno gratuiti, comprendono:**

- ▷ pensione completa per 1 giorno (cena del sabato) con pernottamento in condivisione degli spazi in tipici casali in pietra da 2 - 3 posti.
- ▷ colazione e pranzo della domenica
- ▷ con un piccolo extra possibilità di alloggiare in camere singole

per un controvalore di euro 420,00, che saranno offerti dalla scuola!!!

Il pernottamento è previsto solamente per i partecipanti che abitano ad oltre 50 Km. da Castell’Azzara (GR), per tutti gli altri partecipanti sono previsti solamente i pasti. Il corso è a numero chiuso e verrà attivato con un numero minimo di 15 iscritti.

Verrà rilasciato Attestato di Frequenza che darà il diritto di accedere direttamente al 2° - 3° e 4° Modulo, per l'ottenimento dell'Attestato finale di frequenza per operatore in riflessologia plantare cinese On Zon Su School.

vedi dettagli su www.riflessologiaplantare.org

INFOTEL: Mobile: 392.150.3909 - fax 01871852550 - email : info@onzonsu.com

Cordiali saluti, la Segreteria AIFO e DBN



Come Inscriversi ai nostri corsi di Grosseto Castell'Azzara di ON ZON SU®

- **1° step: ASSICURARSI TELEFONICAMENTE DELLA DISPONIBILITÀ DEI POSTI CHE VERRANNO ASSEGNATI IN ORDINE CRONOLOGICO, TENENDO CONTO DELLA DATA DI ARRIVO DELLE RICHIESTE. FAR A' FEDE LA DATA DEL TIMBRO POSTALE DI ARRIVO.**
La Sede del Corso sarà Grosseto, Castell'Azzara
- **2° step: iscriversi**
Il corso è riservato ai soci della scuola di On Zon Su®
Innanzitutto è quindi necessario inviare la richiesta, compilando il modulo allegato, e versare all'On Zon Su School la quota di **€ 80,00** (tesseramento scuola, assicurazione e quota di iscrizione) tramite versamento su **c.c. postale n. 72916323** intestato a: **On Zon Su School - Via Gaggiano, 24 - 19021 ARCOLA - SP** si può fare anche un **Bonifico Bancario: Codice IBAN: IT02 Y076 0110 7000 0007 2916 323 – Codice BIC/SWIFT: BPIITRRXXX Agenzia Poste Italiane, di Arcola (SP)**. Inviare poi subito per posta prioritaria sia la richiesta sia la ricevuta dell'avvenuto versamento presso la sede amministrativa dell'OZS: **"On Zon Su School - Via Gaggiano, 24 - 19021 ARCOLA - SP"** Il Tesseramento serve anche per prenotare ufficialmente il posto, **solo se corredato di tutta la documentazione (vedi sotto)**.
- **Nella causale va inserito** : « **Quota associativa e iscrizione corso, di (Cognome + Nome), nato/a a (luogo di nascita), il (data di nascita), e residente in (città di residenza), in via (via dove si abita + numero civico), telefono (di casa + ufficio e relativi orari di reperibilità), fax (n fax), posta elettronica (eventuale indirizzo di e-mail)**». **Esempio:** « **Quota associativa e iscrizione corso di Riflessologia Plantare Scuola Tradizionale Cinese ON ZON SU 2010/2011, da parte di... (nome + cognome + indirizzo completo + telefono del partecipante + Fax + posta elettronica) organizzato a Castell'Azzara - Grosseto (GR) proposto dal...al.** (indicare le date o il periodo del corso richiesto). Per ritenere valida l'iscrizione al corso, oltre alla ricevuta di pagamento della **"quota tessera e iscrizione"**, devono pervenire alla scuola anche i seguenti documenti: 1) **"contratto**", 2) **"condizioni generali"**, 3) **"cedola di richiesta di ammissione a socio"**, 4) **"informativa sulla privacy"**. Tutti questi moduli, dovranno essere correttamente compilati (in stampatello), firmati, e spediti all'indirizzo sopraindicato.
- **3° step: pagamento 1^ rata il pagamento della 1^ rata di € 200,00 si può fare direttamente presso la sede del corso, prima dell'inizio del primo incontro, dopo essersi iscritti con le modalità sopracitate, e dopo aver fatto pervenire il contratto debitamente compilato a: "On Zon Su School - Via Gaggiano, 24 - 19021 ARCOLA - SP"**
- **Rate successive.**
Essendo, la forma di pagamento in più rate, le rate successive a quella dell'iscrizione devono essere versate, secondo i tempi indicati, tramite versamento su **c.c. postale n. 72916323** intestato a: **ON ZON SU School - Via Gaggiano, 24 - 19021 ARCOLA - SP** si può fare anche un **Bonifico Bancario: Codice IBAN: IT02 Y076 0110 7000 0007 2916 323 – Codice BIC/SWIFT: BPIITRRXXX – Il prezzo del corso non è quindi riducibile in caso di assenze.**
- Quando concordato, si può pagare la rata direttamente presso la sede di svolgimento dei corsi all'inizio delle lezioni successive, seguendo la stessa modalità seguita per la prima rata. **In caso di assenze il prezzo del corso non può venire frazionato.** In caso di rinuncia a corso iniziato, vedere le condizioni generali allegate al contratto.

Per ritenere valida l'iscrizione al corso, oltre alla ricevuta di pagamento della "quota tessera", dovranno pervenire alla scuola anche i seguenti documenti: 1) "contratto, 2) "condizioni generali", 3) "cedola di richiesta di ammissione a socio", 4) "informativa sulla privacy". Tutti questi moduli, dovranno essere correttamente compilati (in stampatello), firmati, e spediti all'indirizzo sopraindicato.

**Per ulteriori informazioni e particolari accordi sulle iscrizioni:
Contattare i seguenti n.ri di telefono: 392.150.39.09 – 347.58.26.327**

**MODULISTICA DA INVIARE FIRMATA PER ACCETTAZIONE A:
"On Zon Su School "**



INFORMATIVA ARTT. 7 E 13 D.L.G.S. N. 196/2003 SULLA TUTELA DEI DATI PERSONALI

DESIDERIAMO INFORMARLA CHE IL **D.L.G.S. N° 196/2003** PREVEDE LA TUTELA DELLE PERSONE E DI ALTRI SOGGETTI RISPETTO AL TRATTAMENTO DEI DATI PERSONALI.

- SECONDO TALE DISPOSIZIONE IL TRATTAMENTO DEI DATI CONSERVATI DA ON ZON SU SCHOOL DI SEGUITO NOMINATA O.Z.S., SARA' IMPRONTATO AI PRINCIPI DI CORRETTEZZA, LICEITA' E TRASPARENZA.
- AI SENSI DELL'ARTICOLO 13 DELLA PREDETTA LEGGE, LA INFORMIAMO CHE:
- I SUOI DATI SONO UTILIZZATI SOLO PER SVOLGERE LE ATTIVITÀ STATUTARIE.
- SI TRATTA DEI DATI FORNITI DA LEI STESSO ED ACQUISITI CON IL SUO CONSENSO.
- ANCHE IN CASO DI USO DI COMPUTER, SONO ADOTTATE MISURE DI PROTEZIONE PER GARANTIRE LA CONSERVAZIONE E L'USO CORRETTO DEI DATI ANCHE DA PARTE DI COLLABORATORI.
- I DATI NON SONO COMUNICATI A TERZI, TRANNE QUANDO SIA NECESSARIO O PREVISTO DALLA LEGGE.
- SI POSSONO FORNIRE INFORMAZIONI A FAMILIARI E CONSCENTI SOLO SU SUA INDICAZIONE.
- IN QUALUNQUE MOMENTO POTRÀ CONOSCERE I DATI CHE LA RIGUARDANO, SAPERE COME SONO STATI ACQUISITI, VERIFICARE SE SONO ESATTI, COMPLETI, AGGIORNATI E BEN CUSTODITI, E FAR VALERE I SUOI DIRITTI AL RIGUARDO.
- SE SI TRATTA DI DATI DEFINITI SENSIBILI DALL'ART. 4 DELLA STESSA LEGGE (IN QUANTO IDONEI A RIVELARE LO STATO DI SALUTE), GLI STESSI SONO INOLTRE TRATTATI GARANTENDO L'ASSOLUTO ANONIMATO SULLA SUA PERSONA, IN MODO DA ESSERE TEMPORANEAMENTE ININTELLIGIBILI. QUALORA I DATI DOVESSERO ESSERE OGGETTO DI UTILIZZO A FINI DI RICERCA E/O DOVESSERO ESSERE OGGETTO DI PUBBLICAZIONE IN LETTERATURA SCIENTIFICA SARANNO COMUNQUE RESI COMPLETAMENTE ANONIMI. IN NESSUN CASO, LA SUA IDENTITÀ POTRÀ ESSERE RIVELATA SE NON PREVIO SUO CONSENSO SCRITTO.
- O.Z.S. PROVVEDERÀ AI SENSI DELL'ART. 7 DELLA CITATO DECRETO A DARE CORSO ALLE RICHIESTE DI INFORMAZIONE, MODIFICAZIONE, CANCELLAZIONE ED OPPOSIZIONE AL TRATTAMENTO RIGUARDO AI DATI FORNITI CHE VORRETE INDIRIZZARE PER ISCRITTO AL SEGUENTE INDIRIZZO MEZZO RACCOMANDATA: O.Z.S.- UFFICIO DEL TITOLARE DEL TRATTAMENTO DEI DATI - VIA GAGGIANO, 24 - 19021 ARCOLA (SP), A CURA DEL QUALE POTRETE RICEVERE OGNI MAGGIORE INFORMAZIONE IN ORDINE AI DIRITTI CHE VI SPETTANO AL RIGUARDO.

CEDOLA DI AMMISSIONE A SOCIO della On Zon Su School

Spett.le Consiglio Direttivo di **On Zon Su School - Via Gaggiano, 24 - 19021 - ARCOLA - La Spezia**

OGGETTO: domanda d'ammissione a socio

(il tesseramento sociale avrà valore a partire dal 1° sett. Di ogni anno e avrà durata 12 mesi)

Il sottoscritto/a _____

nato/a a _____ prov _____ il, ____/____/____

residente a _____ prov _____

in (località) _____ Cap. _____

Via/Piazza _____ n° _____

Tel fisso _____ Tel cell. _____ E-M@il _____

professione _____

essendo in possesso dei requisiti, fa domanda per essere ammesso a socio dell'On Zon Su School – via Gaggiano, 24 – 19021 Arcola SP.

Dichiara di aver preso visione dello Statuto, di accettarlo integralmente e s'impegna a fare quanto nella sua possibilità per il raggiungimento degli scopi sociali. Ricevuta l'informativa sul trattamento dei miei dati personali, ai sensi degli **artt. 7 e 13 D.L.G.S. N. 196/2003**, consente al loro utilizzo, nella misura necessaria per il perseguimento degli scopi statutari e per le finalità e nei limiti indicati dalla menzionata informativa (il tesseramento sociale avrà valore a partire dal 1° sett. di ogni anno e avrà durata 12 mesi).

distinti saluti

Grosseto 01/09/2010

firma _____

Articolo 1

TITOLO I Denominazione – sede

Nello spirito della Costituzione della Repubblica Italiana ed in ossequio a quanto previsto dagli artt.36 e seguenti del Codice Civile e' costituita, con sede in Arcola (SP) in via Gaggiano n. 24 una Associazione che assume la denominazione: On Zon Su School - Scuola di Discipline Bionaturali per il Benessere.

Il sodalizio si conforma alle norme e alle direttive degli organismi dell'ordinamento culturale sportivo, e ricreativo, con particolare riferimento alle disposizioni del CONI nonché agli Statuti ed ai Regolamenti delle Federazioni Culturali e sportive nazionali o dell'ente di promozione Culturale/sportiva cui l'associazione si affilia mediante delibera del Consiglio Direttivo.

TITOLO II Scopo- Oggetto

Articolo 2

L'Associazione e' un centro permanente di vita associativa a carattere volontario e democratico la cui attività è espressione di partecipazione, solidarietà e pluralismo. Esso non ha alcun fine di lucro ed opera per fini formativi, sportivi, ricreativi e culturali per l'esclusivo soddisfacimento di interessi collettivi.

Articolo 3

L'Associazione si propone di:

- **promuovere e sviluppare attività aventi come oggetto le Discipline Bionaturali per il benessere (DBN), con particolare riferimento alla Riflessologia;**
- sviluppare attività culturali e sportive dilettantistiche, in particolare nelle discipline legate al benessere dell'individuo citiamo a titolo esemplificativo e non esaustivo lo yoga, il Tai Chi, il Qi Qong, etc;
- organizzare manifestazioni culturali, formative e/o sportive in via diretta o collaborare con altri soggetti per la loro realizzazione;
- **promuovere attività didattiche e di formazione professionale per operatori in DBN (Discipline Bionaturali per il benessere) per l'avvio, l'aggiornamento e il perfezionamento delle proprie attività;**
- svolgere attività di natura formativa, culturale e ricreativa;
- indire corsi di avviamento agli sport, attività motoria e di mantenimento, corsi di formazione e di qualificazione per operatori sportivi e del benessere;
- favorire l'estensione di attività culturali, sportive e ricreative e di forme consortili tra circoli associazioni e altre organizzazioni democratiche;
- raggiungere i suoi fini e rispondere alle esigenze del corpo sociale. L'associazione può creare strutture associative proprie o utilizzare quelle esistenti sul territorio ed attuare quanto ritenuto opportuno ivi comprese iniziative finanziarie e/o commerciali.....omissis.....



On Zon Su School

Scuola di Riflessologia Cinese

Sede Legale: Via Gaggiano, 24 - 19021 - ARCOLA (SP)

Tel.: 0187/955456 - 3921503909 - C.F. 91052670113 - Email: info@onzonsu.com

CONTRATTO DI COMMISSIONE CORSO ON ZON SU® (Reflexology – Traditional Chinese Method)

Committente (nome e cognome di chi richiede l'iscrizione al corso) _____

Nato/a a (luogo nascita) _____ prov _____ il _____

Città di Residenza: _____ Prov. _____ Cap. _____

Frazione/via/piazza _____ n. civico _____

Codice Fiscale/ Partita IVA(stampatello) _____

Tel. 1 _____ Tel.2 _____ e-m@it _____

Spett. On Zon Su School. Alle condizioni particolari e generali specificate in calce e sul retro, ci pregiamo commissionare il corso sotto indicato

inizio	Sede	Nome del corso	N. ore	Titolo previsto	Importo del corso
26 febbraio 2011	Agriturismo "Contea Degli Angeli" Castell'Azzara Grosseto	RIFLESSOLOGIA PLANTARE: ON ZON SU® (Foot Massage Traditional Chinese Method)	6 week-end da 12 ore ciascuno <i>120 ore di lezione l'anno</i> <i>compreso lo studio e la pratica guidata fuori orario per le relazioni finali</i>	Attestato di frequenza della scuola di Riflessologia plantare. O.Z.S. Firmato dal Caposcuola Ming Wong C. Y. dal dott. Ming Wong C. Y.	Importo totale da pagare (non scontabile in caso di assenze) Euro 1.200,00 + Euro 80,00 di quota di iscrizione, e tesseramento

pagamento agevolato in sei rate di Euro 200,00 cadauna da effettuarsi con il seguente schema:

1^ rata	€ 200,00	prima dell'inizio del corso (26 feb. 2011 insieme al contratto)
2^ rata	€ 200,00	entro l'inizio del 2° incontro
3^ rata	€ 200,00	entro l'inizio del 3° incontro
4^ rata	€ 200,00	entro l'inizio del 4° incontro
5^ rata	€ 200,00	entro l'inizio del 5° incontro
6^ rata	€ 200,00	entro l'inizio del 6° incontro

Condizioni di pagamento

(indicare con una x la condizione scelta)

- Rimessa diretta in contanti
- Rimessa diretta su c.c.p n. intestato a: On Zon Su School Via Gaggiano 24 - 19021 Arcola (SP) Ufficio postale d'ARCOLA (SP)
- altro _____

Firma per ricevuta (spazio riservato ad OZSS)

(una copia firmata da OZSS per quietanza verrà restituita al committente se il contratto ci perviene insieme alle ricevute dei versamenti)

in caso di ritardato pagamento delle rate sarà automaticamente addebitata la penale di € 26,00 + spese di segreteria, come da clausola n. 5 del presente contratto (vedi retro).

Note:

L'On Zon Su School s'impegna ad effettuare nella durata del contratto il corso /i corsi sopra indicati, che segue / seguono il programma ufficiale della Scuola. Qualora il corso non dovesse partire per cause di forza maggiore, sono valide le condizioni relative al punto 12) delle "condizioni generali" (vedi retro). **Le prestazioni che formano oggetto del presente contratto comportano la fornitura di insegnanti di livello professionale. Eventuali dispense di studio, verranno consegnate a pagamento, a fine corso, su richiesta fatta dall'interessato almeno due mesi prima. su richiesta, a prezzo scontato, saranno a disposizione i libri della tecnica dell'On Zon Su, che fanno parte integrante del materiale di studio. Il presente rapporto è regolato dalle condizioni su esposte e da quelle generali riportate in allegato che dichiariamo di aver letto.**

data.....località.....Firma Leggibile per presa visione.....

Äi sensi e per gli effetti di cui agli artt. 1341 e ss. C.C. sono inoltre espressamente approvati i seguenti punti: 3 (recesso), 5 (condizioni economiche), 6 (cessione del credito), 7 (inadempimento), 8 (decadenza dal beneficio del termine), 10 (diritti di proprietà intellettuale), 11 (comunicazioni), 12 (modificazioni, interruzioni e/o annullamenti), 13 (comportamento), 14 (dichiarazione di idoneità), 15 (dichiarazione di responsabilità), 16 (legge applicabile – foro competente).

data.....località.....Firma Leggibile per presa visione.....

Leggere dietro le condizioni generali e firmare per approvazione



Condizioni Generali

1. Il presente contratto è valido tra l'Utente e "On Zon Su School" (da questo punto denominata Scuola) e non è cedibile ad altri.
2. **OGGETTO.** Alle condizioni previste nei successivi articoli, l'Utente promette irrevocabilmente alla Scuola di partecipare all'iniziativa (che può, a seconda dei casi, corrispondere ad un seminario, un convegno, un corso di formazione, etc.) la cui descrizione è riportata sinteticamente nell'epigrafe della scheda di iscrizione di cui al presente contratto. L'oggetto e l'argomento dell'iniziativa, i relatori, e i relativi interventi, la quota di iscrizione e tutte le ulteriori informazioni pratico-operative inerenti l'iniziativa sono indicate, per quanto di seguito non specificato, nella brochure dell'iniziativa in formato PDF scaricabile dal sito della Scuola.
3. **RECESSO.** L'utente ha diritto di recedere liberamente dal presente contratto fino a 5 giorni lavorativi prima della data iniziale, senza incorrere in alcuna penalità e senza necessità di indicare alla Scuola i motivi della propria decisione. Il recesso dovrà essere comunicato alla Scuola al seguente indirizzo e-mail: riflessologia@onzonsu.com, seguito da raccomandata entro le successive 48 ore. Qualora il diritto di recesso venisse esercitato nei termini e nei modi previsti nel precedente paragrafo, la Scuola rimborserà all'Utente il corrispettivo versatole gratuitamente e nel minor tempo possibile e comunque non oltre 60 gg dalla data di ricevimento della comunicazione di recesso inviata dall'Utente. Qualora, invece, il recesso venga comunicato alla Scuola in un momento successivo al quinto giorno lavorativo antecedente la data fissata per l'iniziativa, la Scuola avrà diritto di risolvere il contratto trattenendo l'acconto e di pretendere dall'Utente, a titolo di penale per l'inadempimento e danno da mancata partecipazione, una somma pari al 40% della quota di partecipazione, oltre al rimborso delle spese previsto al successivo punto 7.
4. **SOSTITUZIONE.** Il soggetto indicato dall'Utente come partecipante all'iniziativa non potrà essere sostituito, il nuovo soggetto, per partecipare, dovrà formulare nuova richiesta di iscrizione.
5. **CONDIZIONI ECONOMICHE.** Le modalità di pagamento dell'iniziativa sono indicate nella scheda di iscrizione. I pagamenti rateali dovranno essere tempestivamente effettuati alla Scuola, presso la sua sede legale o presso i suoi uffici di segreteria, tramite una delle modalità contrassegnate dall'Utente nella sua scheda di iscrizione, entro i termini specificati nelle brochures illustrative dei singoli corsi od entro il quinto giorno d'ogni mese, quando non specificato nelle stesse. In caso di ritardo nei pagamenti, sarà applicata un'indennità di mora pari a € 26,00 per ogni ritardo nel versamento. Nel caso in cui il Contratto preveda degli sconti, gli stessi sono subordinati all'integrale esecuzione dei Corsi per i quali sono stati ottenuti. Nel caso che l'impegno sottoscritto non fosse integralmente esaurito, l'Utente sarà tenuto a rimborsare l'importo degli sconti già accreditati.
6. **CESSIONE DEL CREDITO.** L'Utente prende atto fin d'ora che la Scuola potrà cedere ad altri soggetti i propri crediti nascenti dal presente contratto.
7. **INADEMPIMENTO.** Nel caso d'inadempienza per qualsiasi motivo dell'Utente saranno dovute e sempre a carico dell'Utente stesso, oltre alla penale del 40% della quota ancora da versare, tutte le spese, giudiziarie, extragiudiziarie, ripetibili o meno che siano sostenute dalla Scuola in conseguenza di tale inadempimento, non intendendosi queste comprese nel 40% della quota ancora da versare dovuto a titolo di penale per l'inadempimento da mancata partecipazione. L'inadempienza riguardante il mancato pagamento di tre rate comporterà, solo se la Scuola dichiara di avvalersene, l'esclusione dall'iniziativa e il conseguente obbligo di risarcimento del danno, pari al 40% della quota di partecipazione ancora da versare.
8. **DECADENZA DAL BENEFICIO DEL TERMINE** - Qualora la Scuola non intenda avvalersi della precedente clausola nel caso di parziale inadempimento, l'Utente decadrà dal beneficio della dilazione dei termini di pagamento dell'iniziativa a cui si è iscritto.
9. **MATERIALE DIDATTICO.** Nel corso dell'iniziativa sarà distribuito, su richiesta e a pagamento, del materiale didattico di supporto che verrà predisposto a cura della Scuola e/o dei relatori che partecipano all'iniziativa. Per tale materiale, rilegato e fornito in parte alla fine dell'anno, e in parte all'inizio dell'evento, sarà richiesto un contributo per spese di tipografia e rilegatura. Il materiale didattico consegnato alla fine dell'evento, dovrà essere prenotato dall'allievo almeno 60gg prima della fine del corso, e ne avrà diritto solo se in regola con il numero di ore di presenza.
10. **DIRITTI DI PROPRIETÀ INTELLETTUALE.** Le parti si danno reciprocamente atto che la titolarità degli eventuali diritti, morali e patrimoniali, relativi al contenuto degli interventi dei relatori che partecipano all'iniziativa e al materiale didattico di cui al precedente punto 9, spetta esclusivamente alla Scuola e/o ai relatori dell'iniziativa. È pertanto vietata la riproduzione e/o l'uso dei marchi e di ogni altro segno distintivo di cui sono titolari la Scuola o i relatori senza la loro autorizzazione espressa. E' altresì **vietato filmare, fotografare e qualsiasi tipo di registrazione.**
11. **COMUNICAZIONI.** Tutte le comunicazioni tra le parti concernenti il presente contratto possono essere effettuate a mezzo raccomandata, telegramma, fax, e-mail od ogni mezzo di comunicazione di cui possa essere data prova dell'invio all'altra parte, a pena di inefficacia. Le comunicazioni da parte della Scuola concernenti lo svolgimento dei corsi possono avvenire anche tramite comunicazione verbale durante le lezioni, o telefonica, via E-Mail o via Web.
12. **MODIFICAZIONI, INTERRUZIONI E/O ANNULLAMENTI.** La Scuola si riserva il diritto di modificare le date, le sedi e gli orari dell'iniziativa secondo le proprie necessità, così pure la data d'inizio, dietro preavviso, anche telefonico. Nel caso esistano più corsi paralleli nella stessa sede (Città), la Scuola, a suo insindacabile giudizio, inserisce l'Utente nel corso che ritiene più opportuno. Nel caso la Scuola ritenesse opportuno aggiungere ulteriori incontri, seminari o stage al corso in oggetto, al fine di migliorarne la qualità finale, l'Utente sarà tenuto a parteciparvi, integrando una quota pari al valore di quanto di nuovo introdotto (ovvero dei nuovi incontri, seminari o stage di cui sopra). Tale valore sarà calcolato sulla base del costo orario dell'iniziativa oggetto di modifica. In ogni caso, a tutela dell'Utente, l'aumento di quota complessivo non potrà mai essere superiore al 20% del prezzo già concordato.
Nel caso non si riesca ad attuare l'iniziativa, l'Utente avrà esclusivamente diritto al rimborso completo della quota versata ed all'annullamento del contratto in oggetto. Qualora l'iniziativa venga interrotta nella sede di svolgimento per un qualsiasi motivo della Scuola o per comodità dell'Utente, il programma formativo completo (triennale) potrà essere completato iscrivendosi alla/iniziativa/e anche in sedi diverse da quella di iscrizione del primo anno, salvo mancanza di posti disponibili. La formazione effettuata potrà essere ripetuta nuovamente negli anni successivi (quando ripetuto) nelle sedi che lo proporranno, versando il 40% della quota di quella annualità, al valore dell'anno corrente in cui tale corso è effettuato ovvero si potrà ripetere il corso con uno sconto del 60%.
Il Weekend, perduto, possono essere seguite gratuitamente nelle altre sedi che effettuano lo stesso programma, quando queste esistano, previa disponibilità di posto e comunque previa disponibilità dell'organizzatore locale. L'Utente è tenuto ad accertarsi telefonicamente il venerdì immediatamente precedente l'incontro, dell'attuazione dello stesso: all'ultimo momento potrebbe verificarsi la non disponibilità del relatore o l'inagibilità dei locali, lasciando la struttura organizzativa nell'impossibilità di avvertire tutti i partecipanti. In ogni modo, la Scuola non è responsabile per il cattivo funzionamento delle lezioni o per l'eventuale annullamento improvviso delle stesse per motivi non dipendenti dalla sua volontà.
In caso d'annullamento, l'incontro sarà riproposto per il recupero in altra data e/o in altra sede, mentre in caso di ore perdute, queste saranno recuperate nell'ambito degli incontri successivi. Viene data un'unica opportunità di recuperare la giornata e/o il Weekend. **Per ottenere gli attestati di frequenza è indispensabile aver frequentato almeno l'85% delle ore previste per corso** (es. corso di 7/8 weekend di 120 ore assenza massima 18 ore) **e aver svolto la verifica finale di apprendimento con prove scritte e orali.**
13. **COMPORTEMENTO.** L'Utente s'impegna a tenere una condotta corretta nell'ambito dello svolgimento dell'iniziativa in oggetto, pena l'ammonizione, la sospensione o l'espulsione, ad insindacabile giudizio della Scuola. Con l'ammonizione, l'Utente è allontanato dalla lezione in corso, senza diritto ad alcuna rivalsa o riduzione di tipo economico. Con la sospensione, l'Utente è allontanato dalla lezione in corso e dalla successiva, senza diritto ad alcuna rivalsa o riduzione di tipo economico. Con l'espulsione, l'Utente è allontanato dalla lezione in corso ed è espulso definitivamente dalla Scuola; in questo caso, è tenuto a versare alla Scuola un risarcimento danni per un importo pari al 40% della somma ancora da versare.
14. **DICHIARAZIONE DI IDONEITÀ.** Con la sottoscrizione del contratto l'Utente dichiara la propria idoneità allo svolgimento delle pratiche oggetto del corso ed esonera espressamente la Scuola da qualunque responsabilità civile e penale, per qualsivoglia danno fisico, psichico o morale l'Utente stesso possa subire nel corso delle lezioni o in conseguenza d'esse. All'uopo, è fatto obbligo allo stesso di provvedere ad accertare, prima dell'iscrizione, la propria idoneità fisica di sana e robusta costituzione tramite opportuni accertamenti medici. La documentazione accertante la sana e robusta costituzione e/o l'idoneità per attività non agonistiche, deve essere presentata all'atto dell'iscrizione o in ogni caso entro un mese dalla data d'inizio corso. Qualora l'Utente non dovesse presentare la documentazione medica, la Scuola respinge ogni responsabilità, considerando che con l'iscrizione l'Utente ha dichiarato la propria idoneità.
15. **DICHIARAZIONE DI RESPONSABILITÀ.** La Scuola non risponde di quanto riportato nelle varie pubblicità in contrasto con il presente contratto. Gli autori delle dispense, i responsabili della Scuola e gli insegnanti del corso si astengono dal dispensare consigli medici, direttamente o indirettamente, nonché dal prescrivere qualsiasi cura e non si assumono alcuna responsabilità nei confronti dei partecipanti che in piena libertà e sotto la propria responsabilità decidano di applicare come metodo di cura quanto è materia del corso e delle dispense.
16. **LEGGE APPLICABILE – FORO COMPETENTE.** Il presente contratto è regolato solo ed esclusivamente dalla legge italiana. Qualsiasi controversia concernente il presente contratto o comunque connessa allo stesso, comprese quelle relative alla sua interpretazione, validità, esecuzione e risoluzione, sarà risolta con procedura di conciliazione presso la C.C.I.A.A. della Spezia. Le parti si impegnano a ricorrere alla procedura di conciliazione prima di iniziare qualsiasi procedimento arbitrale o giudiziale. Nel caso la procedura di conciliazione non risolve la controversia, le parti ne attribuiscono la competenza esclusiva al Foro della Spezia.

data.....località.....

Firma Leggibile per presa visione.....

Ai sensi e per gli effetti di cui agli artt. 1341 e ss. C.C. sono inoltre espressamente approvati i seguenti punti: 3 (recesso), 5 (condizioni economiche), 6 (cessione del credito), 7 (inadempimento), 8 (decadenza dal beneficio del termine), 10 (diritti di proprietà intellettuale), 11 (comunicazioni), 12 (modificazioni, interruzioni e/o annullamenti), 13 (comportamento), 14 (dichiarazione di idoneità), 15 (dichiarazione di responsabilità), 16 (legge applicabile – foro competente).

data.....località.....

Firma Leggibile per presa visione.....



Leggere dietro il contratto e firmare per approvazione

Struttura del corso

Il corso completo è strutturato in quattro moduli di un anno ciascuno. Ogni modulo (anno), è composto da sei weekend (per un totale di 70 ore circa). Ogni anno, vale a dire in ogni modulo, sono trattati degli argomenti a sé stanti (mappe diverse e logiche di verifica energetica e trattamento diverse).

Per accedere ad un modulo non è necessario aver seguito uno degli altri moduli perché gli argomenti sono diversi da modulo a modulo. Al termine di ogni annualità l'allievo ha diritto a ricevere un attestato di frequenza, è in grado di sperimentare con risultati soddisfacenti e può da subito applicare il metodo. Al termine dei quattro moduli previsti, l'allievo è in grado di operare con risultati professionali di qualità e ha diritto all'attestato di frequenza finale per operatore professionale.

Orari (1 ora di lezione: 50')

Sabato	dalle ore 14,00 alle ore 19,30 (ore 20,00 cena)
Domenica	dalle ore 09,00 alle ore 12,30 dalle ore 14,00 alle ore 16,00 (ore 12,30-14,00 pranzo)

Date corso 2010-2011

L'inizio del corso è previsto per il 26 febbraio 2011.
Calendario definitivo: 26-27 feb. '11, 26-27 mar. '11, 30 apr.-1° mag. '11, 28-29 mag. '11, 25-26 giu. '11, 17-18 set. '11.

Informazioni utili

Costo annuale del corso (6 incontri), non frazionabile in caso di assenze: 6 rate di euro 200,00. Il vitto e l'alloggio saranno gratuiti. Per informazioni più dettagliate potete visitare il nostro sito web, telefonare ai numeri telefonici indicati sul retro o inviare una e-mail al nostro indirizzo di posta elettronica. Riceverete tutte le informazioni aggiornate.

Attestati e titoli

Al termine del corso, gli allievi presenti almeno all'85% delle lezioni e presenti alla verifica finale, riceveranno l'attestato di partecipazione. Chi avrà ottenuto tre attestati di partecipazione relativi ai tre primi moduli annuali, il quarto anno potrà ottenere – previa valutazione da parte del Responsabile dell'insegnamento – l'attestato di frequenza al corso quadriennale per Operatore Professionale sulla materia trattata.

Caratteristiche del corso

Il corso mira a formare operatori in Riflessologia – Disciplina Bio Naturale per il Benessere (DBN) – in grado di identificare le cause delle alterazioni e/o degli scompensi energetici nell'organismo, per fornirli di mezzi di sostegno e riequilibrio, aiutando il metabolismo nel processo di autoguarigione con metodo naturale e complementare. Questo sia per scopi igienico preventivi, di mantenimento della salute, sia per l'utilizzazione nel campo estetico e per il benessere psicofisico.

I nostri operatori sono formati con un insegnamento tecnico e professionale rigoroso, ma anche attraverso un training teorico-pratico di crescita personale che ne permette di esaltare il potenziale psicofisico.

I nostri insegnanti vantano un'esperienza pratica pluriennale nel campo della professione e dell'insegnamento delle materie trattate.

Il corso è approvato e supervisionato dal caposcuola in Italia, il M^o Ming Wong C.Y. – medico in medicina tradizionale cinese, depositario del metodo On Zon Su[®] – che potrà presenziare ad uno dei primi incontri e alle verifiche di apprendimento finali.

Per informazioni contattare:



On Zon Su School

Scuola di massaggio zonale tradizionale cinese per la riflessologia plantare

CORSI A CASTELL'AZZARA (GR)

Info corsi:

tel. 392.150.39.09 - 335.625.52.06

info@onzonsu.com - centrostudi@aifoshiatzu.com

www.riflessologiapiantare.org



On Zon Su School

Scuola di massaggio zonale
tradizionale cinese per la

RIFLESSOLOGIA PLANTARE

Corso livello professionale di
On Zon Su[®]

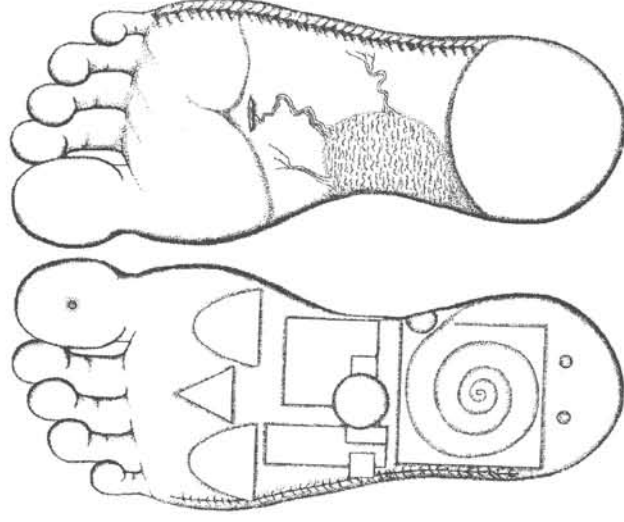

graphic design PPE Riccardo Piffli

CORSI A GROSSETO

www.riflessologiapiantare.org

La riflessologia plantare

Praticata fin dai tempi più antichi e conosciuta dalle diverse popolazioni che hanno abitato il nostro pianeta (nativi d'America, cinesi, indiani, egiziani, ecc.), la Riflessologia plantare è stata riscoperta e sperimentata nel nostro secolo da numerosi medici e fisioterapisti che attraverso la pratica ne hanno comprovato la validità ed efficacia permettendole di divulgarsi sempre di più in Occidente.

Come in uno specchio, i nostri piedi riflettono tutte le zone del corpo, secondo corrispondenze reali e specifiche, grazie alle quali si ha la possibilità di intervenire per azione riflessa.

Dall'osservazione dei nostri piedi, possiamo dunque risalire allo stato di salute della persona, nonché riequilibrare l'organismo, solo attraverso il loro trattamento manuale.

La Riflessologia plantare è efficace perché considera il corpo umano non come un insieme meccanico di articolazioni, muscoli e tendini, bensì come un organismo sensibile che per mantenere la vitalità e quindi il suo perfetto stato di salute deve essere mantenuto in equilibrio tra tutte le sue parti. Riequilibrare l'insieme della persona anziché il sintomo o la malattia è il principio su cui si fonda questo metodo.

Quale metodo migliore si può usare per rassicurare, rilassare, far sentire meglio chiunque se non coccolando, massaggiando e prendendosi cura dei suoi piedi?

Tutto questo ha in ogni modo delle basi scientifiche, anatomiche e fisiologiche, essendo i piedi il punto d'arrivo di numerose terminazioni nervose che dalla rachide e quindi dal midollo spinale sono in collegamento diretto con tutti gli organi del corpo umano.

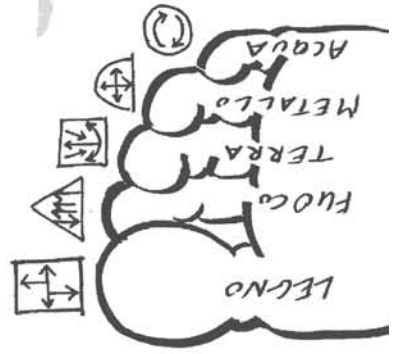

A cosa giova

Attraverso la riflessologia plantare si può dunque intervenire sui principali squilibri energetici dovuti a stress o tensioni di vario tipo, rilassando e/o tonificando tutto il corpo attraverso i piedi.

Si interviene inoltre con estrema efficacia sul riequilibrio energetico dei vari sistemi funzionali e organici, stimolando i naturali processi omeostatici fisiologici di autoregolazione riportando risultati sorprendenti.

Programma

Cenni storici - Come funziona la Riflessologia plantare - Teoria zonale - Macrosistema (analogia di forme tra uomo e piede) - Localizzazione anatomica delle zone riflesse secondo la scuola asiatica e studio delle tavole cinesi.

Approccio con il cliente e tecniche operative - Elementi di semeiotica podalica - Autotrattamenti - Tecniche specifiche per alcune indicazioni trattabili con il massaggio del piede - Confronto tra le scuole occidentali e orientali.

La scuola cinese

La scuola cinese di massaggio del piede è all'origine della Riflessologia moderna ed è completa. Ha sviluppato tutta una serie di tecniche e trattamenti specifici, quali l'uso di molte mappe, che la rendono ricca di potenzialità funzionali diverse dalle scuole occidentali.

Il massaggio tradizionale cinese del piede si può inserire nel filone delle tecniche asiatiche per la prevenzione e il benessere, divenendone uno dei più potenti trattamenti esterni.

On Zon Su®

按躔術

Il massaggio zonale tradizionale cinese del piede per la salute

L'On Zon Su® (il massaggio cinese del piede) affronta il riequilibrio della persona non solo dal punto di vista del benessere, ma anche e soprattutto da quello energetico e spirituale. Partendo dalla constatazione che ogni disturbo fisico ha origine da una sofferenza o da un trauma interni, gli antichi saggi cinesi hanno realizzato una metodica pratica che riequilibra, agendo "in primis" sulla mente e, da questa, sul funzionamento energetico complessivo dell'organismo. Il corso comprende lo studio e soprattutto la pratica di diverse tecniche, tutte collegate a mappe, che ci sono state tramandate dalla tradizione taoista, ognuna delle quali tratta specifici aspetti, materiali, energetici, sottili dell'uomo.

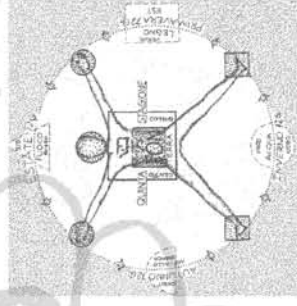

Il programma prevede lo studio e la pratica delle tecniche che della scuola tradizionale cinese di massaggio del piede introdotta in Italia dal caposcuola M° Ming Wong C.Y. Saranno prese in considerazione le basi e i metodi di verifica energetica secondo la cultura filosofica tradizionale cinese.

Si studieranno le varie mappe del piede, si prenderà in considerazione la preparazione psicofisica dell'operatore con studio e lavoro sulla postura e respiro dell'operatore, attraverso i principi elementari delle pratiche respiratorie di preparazione e di potenziamento energetico.



A.I.F.O.
e **D.B.N.**

**ACCADEMIA ITALIANA
FILOSOFIE ORIENTALI**
e *Discipline BioNaturali*

ON ZON SU®
Riflessologia Tradizionale
Cinese del Piede

CORSO PROFESSIONALE
con l'On Zon Su School

a Castell'Azzara (GR)
presso 'Agriturismo
"La Contea degli Angeli"
Info tel. 3921503909
www.riflessologiaplantare.org
www.aifoshiatsu.com



A.I.F.O.
e **D.B.N.**

**ACCADEMIA ITALIANA
FILOSOFIE ORIENTALI**
e *Discipline BioNaturali*

ON ZON SU®
Riflessologia Tradizionale
Cinese del Piede

CORSO PROFESSIONALE
con l'On Zon Su School

a Castell'Azzara (GR)
presso 'Agriturismo
"La Contea degli Angeli"
Info tel. 3921503909
www.riflessologiaplantare.org
www.aifoshiatsu.com



CORSI RESIDENZIALI AIFO e DBN con vitto e alloggio gratuiti!

“ON ZON SU®” CORSO PROFESSIONALE 2011

A CASTELL'AZZARA (GR)

presso L'Agriturismo La Contea degli Angeli,

in prossimità delle “Città del Tufo” (Pitigliano, Sorano, Sovana) e dei siti archeologici Etruschi. A pochi chilometri da Siena, Orvieto, Viterbo e dal Lago di Bolsena. Immacabili i bagni nell'acqua calda di Saturnia, Sorano, Bagno Vignoni, San Casciano, Bagni San Filippo, Chianciano...
...o al mare sulle spiagge dell'Argentario!



ECCEZIONALE PROMOZIONE
per l'Anno Accademico 2011



È in previsione l'attivazione in Toscana di un Corso Professionale di On Zon Su® (riflessologia tradizionale cinese del piede).
Il Corso, residenziale, si terrà presso l'Agriturismo “La Contea Degli Angeli” a Castell'Azzara (GR) - www.laconteadegliangeli.it.

La durata sarà di un weekend al mese per 6 mesi da febbraio 2011 a settembre 2011 compreso (esclusi luglio ed agosto), con inizio il 26 febbraio 2011. Il costo del Corso sarà di euro 1200,00. Il vitto e l'alloggio che saranno gratuiti, comprendono:

- ▷ pensione completa per 1 giorno (cena del sabato) con pernottamento in condivisione degli spazi in tipici casali in pietra da 2 - 3 posti.
 - ▷ colazione e pranzo della domenica
 - ▷ con un piccolo extra possibilità di alloggiare in camere singole
- per un controvalore di euro 420,00, che saranno offerti dalla scuola!!!**
- Il pernottamento è previsto solamente per i partecipanti che abitano ad oltre 50 Km. da Castell'Azzara (GR), per tutti gli altri partecipanti sono previsti solamente i pasti. Il corso è a numero chiuso e verrà attivato con un numero minimo di 15 iscritti.
- Verrà rilasciato Attestato di Frequenza che darà il diritto di accedere direttamente al 2° - 3° e 4° Modulo, per l'ottenimento dell'Attestato finale di frequenza per operatore in riflessologia plantare cinese On Zon Su School.

vedi dettagli su www.riflessologiaplantare.org
INFOTEL: **Moblie: 392.150.3909 - fax 01871852550 - email : info@onzonsu.com**

Cordiali saluti, la Segreteria AIFO e DBN

CORSI RESIDENZIALI AIFO e DBN con vitto e alloggio gratuiti!

“ON ZON SU®” CORSO PROFESSIONALE 2011

A CASTELL'AZZARA (GR)

presso L'Agriturismo La Contea degli Angeli,

in prossimità delle “Città del Tufo” (Pitigliano, Sorano, Sovana) e dei siti archeologici Etruschi. A pochi chilometri da Siena, Orvieto, Viterbo e dal Lago di Bolsena. Immacabili i bagni nell'acqua calda di Saturnia, Sorano, Bagno Vignoni, San Casciano, Bagni San Filippo, Chianciano...
...o al mare sulle spiagge dell'Argentario!



ECCEZIONALE PROMOZIONE
per l'Anno Accademico 2011



È in previsione l'attivazione in Toscana di un Corso Professionale di On Zon Su® (riflessologia tradizionale cinese del piede).
Il Corso, residenziale, si terrà presso l'Agriturismo “La Contea Degli Angeli” a Castell'Azzara (GR) - www.laconteadegliangeli.it.

La durata sarà di un weekend al mese per 6 mesi da febbraio 2011 a settembre 2011 compreso (esclusi luglio ed agosto), con inizio il 26 febbraio 2011. Il costo del Corso sarà di euro 1200,00. Il vitto e l'alloggio che saranno gratuiti, comprendono:

- ▷ pensione completa per 1 giorno (cena del sabato) con pernottamento in condivisione degli spazi in tipici casali in pietra da 2 - 3 posti.
 - ▷ colazione e pranzo della domenica
 - ▷ con un piccolo extra possibilità di alloggiare in camere singole
- per un controvalore di euro 420,00, che saranno offerti dalla scuola!!!**
- Il pernottamento è previsto solamente per i partecipanti che abitano ad oltre 50 Km. da Castell'Azzara (GR), per tutti gli altri partecipanti sono previsti solamente i pasti. Il corso è a numero chiuso e verrà attivato con un numero minimo di 15 iscritti.
- Verrà rilasciato Attestato di Frequenza che darà il diritto di accedere direttamente al 2° - 3° e 4° Modulo, per l'ottenimento dell'Attestato finale di frequenza per operatore in riflessologia plantare cinese On Zon Su School.

vedi dettagli su www.riflessologiaplantare.org
INFOTEL: **Moblie: 392.150.3909 - fax 01871852550 - email : info@onzonsu.com**

Cordiali saluti, la Segreteria AIFO e DBN